Следователями СК проводится доследственная проверка по факту обнаружения в водоеме в Гагаринском районе тела мужчины

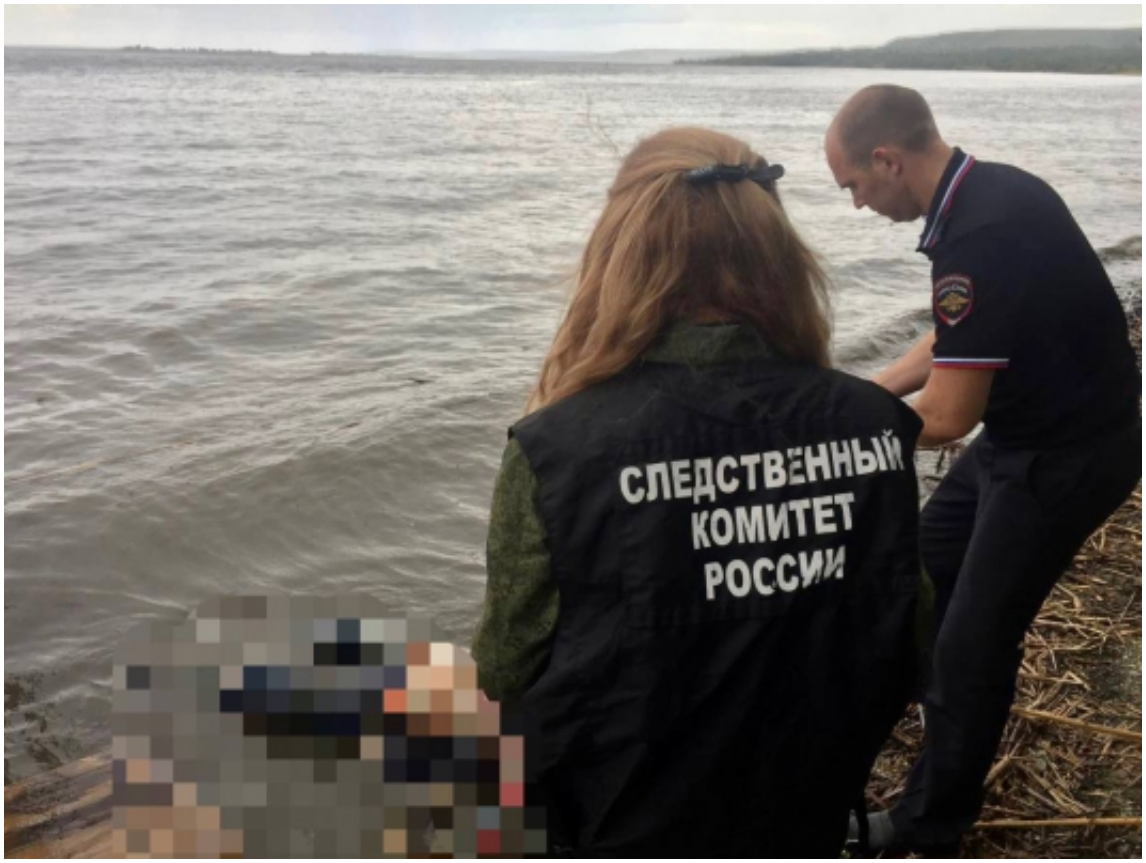

Следственным отделом по городу Саратов следственного управления по Саратовской области проводится доследственная проверка по факту обнаружения в водоеме тела неизвестного мужчины.

По предварительным данным, 22 мая 2023 года в вечернее время в реке Волге в двух километрах от села Синенькие Гагаринского района рыбаком было обнаружено тело неизвестного мужчины на вид 20-25 лет без признаков жизни, о чем сообщено в правоохранительные органы.

Следователем СК совместно с судебно-медицинским экспертом проведен осмотр места

© 2024 Следственное управление Следственного комитета Российской Федерации по Саратовской области

происшествия. В настоящее время выполняется комплекс проверочных мероприятий, направленных на установление всех обстоятельств произошедшего.

22 Мая 2023

Адрес страницы: https://saratov.sledcom.ru/news/item/1794243

© 2024 Следственное управление Следственного комитета Российской Федерации по Саратовской области