Вынесен приговор в отношении мужчины, обвиняемого в убийстве

Собранные следственным отделом по Заводскому району города Саратова следственного управления Следственного комитета России по Саратовской области доказательства явились достаточными для признания 38-летнего ранее судимого мужчины виновным в совершении преступления, предусмотренного ч. 1 ст. 105 УК РФ (убийство).

Следствием и судом установлено, 16 марта 2022 года в дневное время подсудимый со своей сожительницей находились в гостях у приятелей, проживающих в коммунальной квартире одного из домов по улице Хомяковой города Саратова. Между двумя мужчинами возник конфликт, в ходе которого потерпевший принялся выталкивать оппонента из комнаты. В ответ на это злоумышленник нанес обидчику удары ножом в шею. Бригадой скорой медицинской помощи потерпевший был госпитализирован. В тот же день, несмотря на оказанную медицинскую помощь, мужчина скончался.

© 2024 Следственное управление Следственного комитета Российской Федерации по Саратовской области

Согласно заключению судебно-медицинской экспертизы, смерть потерпевшего наступила в результате колото-резаного ранения шеи.

Злоумышленник был задержан сотрудниками уголовного розыска ОП № 2 в составе УМВД России по городу Саратову.

Приговором суда подсудимому назначено наказание в виде 12 лет лишения свободы с отбыванием наказания в исправительной колонии особого режима.

Изображения

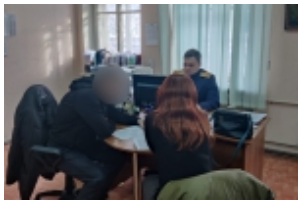

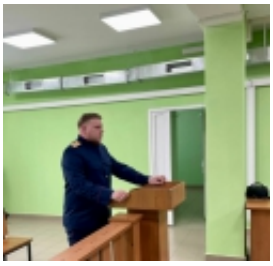

21 Апреля 2023

Адрес страницы: https://saratov.sledcom.ru/news/item/1783235

© 2024 Следственное управление Следственного комитета Российской Федерации по Саратовской области