Следователи СК предъявили обвинение мужчине в убийстве охранника в одном из заведений Саратова

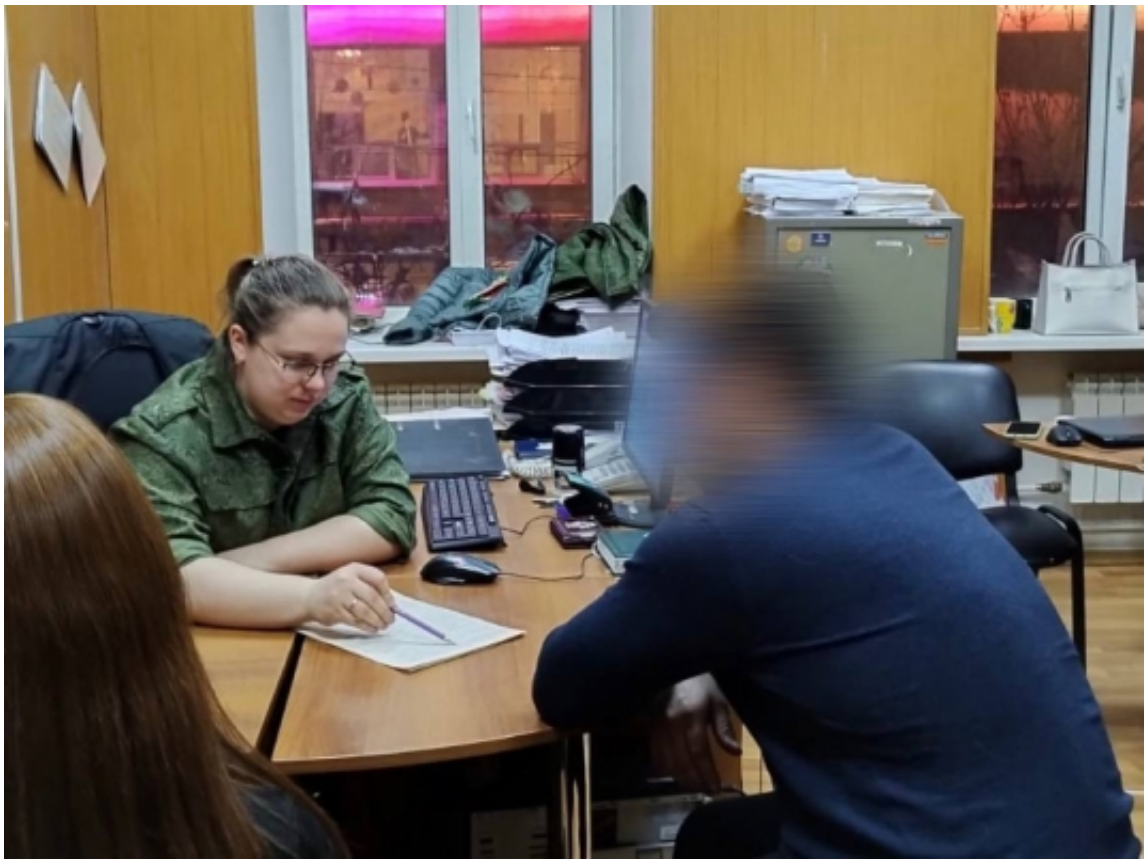

Следственным отделом по Заводскому району города Саратова следственного управления по Саратовской области на основе собранных по делу доказательств 28-летнему мужчине предъявлено обвинение в совершении преступления, предусмотренного ч. 1 ст. 105 УК РФ (убийство).

По данным следствия, 1 апреля 2023 года в ночное время в заведении на улице Орджоникидзе города Саратова между посетителями произошел конфликт. При попытке предотвращения конфликта 20-летним мужчиной 28-летний посетитель нанёс ему удар ножом. От полученного удара потерпевший скончался на месте. Сотрудники учреждения сообщили в полицию о произошедшем.

По ходатайству следственного органа судом в отношении обвиняемого избрана мера

© 2024 Следственное управление Следственного комитета Российской Федерации по Саратовской области

пресечения в виде заключения под стражу. В настоящее время с ним проводятся следственные действия, направленные на закрепление доказательств.

Изображения

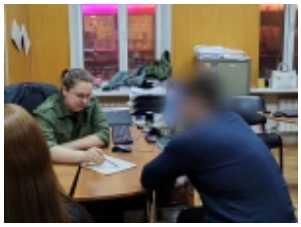

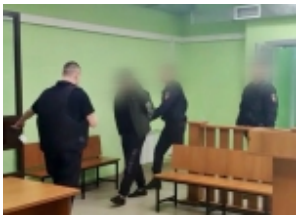

03 Апреля 2023

Адрес страницы: https://saratov.sledcom.ru/news/item/1778417

© 2024 Следственное управление Следственного комитета Российской Федерации по Саратовской области