Жительница Ершовского района признана виновной в убийстве сожителя

Собранные Ершовским межрайонным следственным отделом следственного управления Следственного комитета Российской Федерации по Саратовской области доказательства признаны судом достаточными для вынесения приговора 40-летней жительнице Ершовского района. Она признана виновной в совершении преступления, предусмотренного ч. 1 ст. 105 УК РФ (убийство).

Следствием и судом установлено, что 3 декабря 2020 года 40-летняя женщина вместе с 38-летним сожителем принимали гостей по месту их совместного проживания в частном домовладении в селе Черная Падина Ершовского района. В вечернее время гости разошлись. Находясь в состоянии алкогольного опьянения, мужчина стал обзывать сожительницу словами грубой нецензурной брани. Требование женщины прекратить сквернословие в свой адрес

© 2024 Следственное управление Следственного комитета Российской Федерации по Саратовской области

мужчина проигнорировал. Разозлившись на обидчика, сожительница схватила нож и нанесла ему удар в область груди слева. Мужчина упал и через непродолжительное время перестал подавать признаки жизни. Соседи вызвали сотрудников полиции.

Согласно заключению судебно-медицинской экспертизы, причиной смерти мужчины стало проникающее колото-резаное ранение груди с повреждением сердца.

Приговором суда подсудимой назначено наказание в виде 9 лет лишения свободы с отбыванием в колонии общего режима.

Изображения

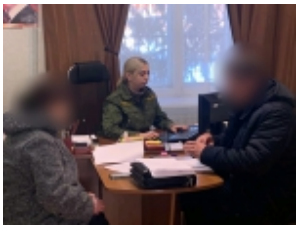
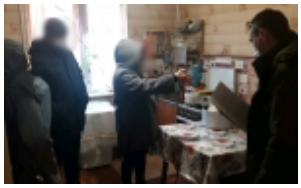

19 Февраля 2021

© 2024 Следственное управление Следственного комитета Российской Федерации по Саратовской области

Адрес страницы: https://saratov.sledcom.ru/news/item/1541635

© 2024 Следственное управление Следственного комитета Российской Федерации по Саратовской области