Следователями СК организована доследственная проверка по факту гибели мужчины на пожаре в Петровске

Аткарским межрайонным следственным отделом следственного управления Следственного комитета Российской Федерации по Саратовской области проводится доследственная проверка по факту гибели 31-летнего мужчины на пожаре в Петровске.

По предварительным данным, 22 октября 2020 года, в вечернее время, жильцы 5-этажного дома заметили возгорание квартиры, расположенной на четвертом этаже, о чем сообщили в пожарную службу. Прибывшие по вызову пожарные, локализовали возгорания. После тушения огня в жилой комнате на кровати обнаружено тело 31-летнего хозяина квартиры со значительными следами термического воздействия.

© 2024 Следственное управление Следственного комитета Российской Федерации по Саратовской области

Следователями СК проведён осмотра места происшествия. Очаг возгорания располагался в комнате, где и обнаружено тело мужчины. По предварительным данным, причиной пожара могло стать неосторожное обращение с огнем.

В настоящее время выполняется комплекс мероприятий, направленный на установление всех обстоятельств произошедшего. Назначено судебно-медицинское исследование с целью установления точной причины смерти мужчины. По результатам проверки будет принято соответствующее процессуальное решение.

Изображения

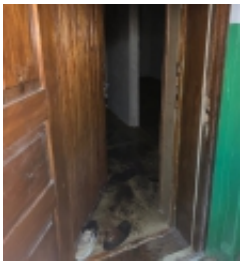

23 Октября 2020

Адрес страницы: https://saratov.sledcom.ru/news/item/1509976

© 2024 Следственное управление Следственного комитета Российской Федерации по Саратовской области