Следователями СК проводится доследственная проверка по факту смерти несовершеннолетнего в городе Балаково

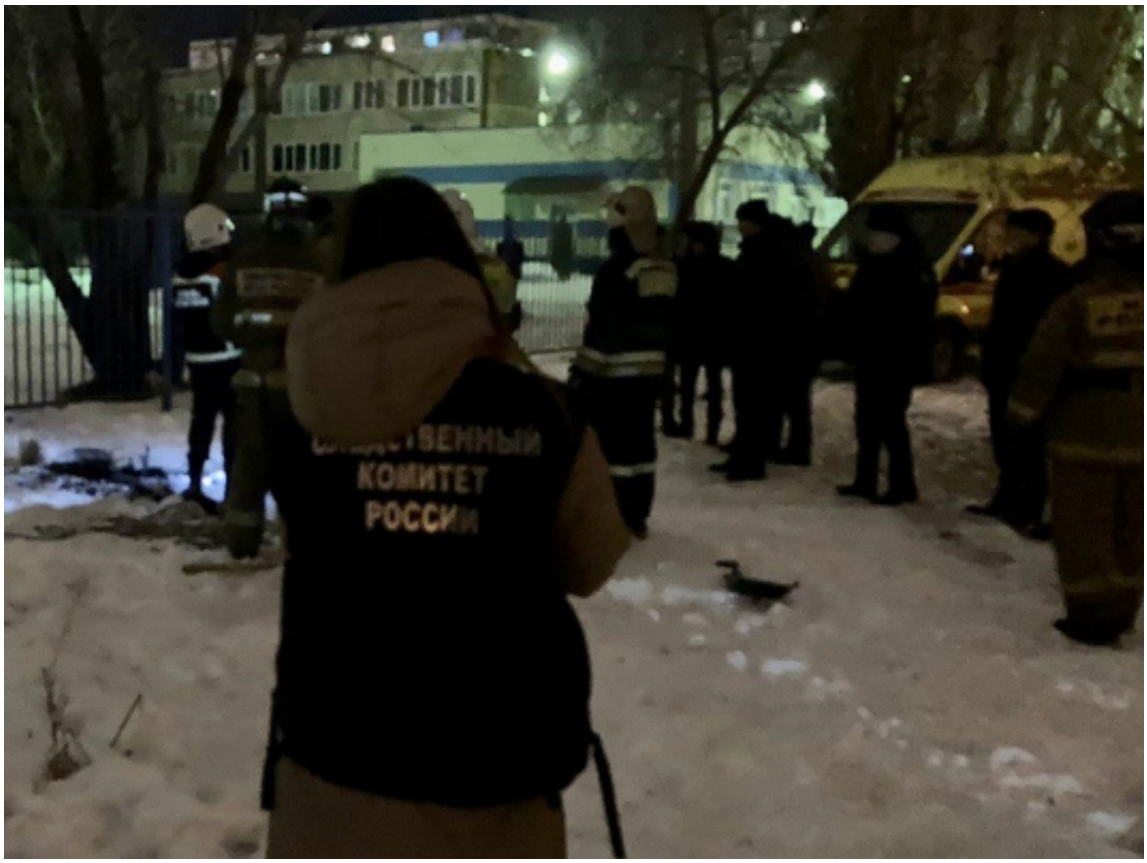

Следственным отделом по городу Балаково следственного управления по Саратовской области проводится доследственная проверка по факту смерти 8-летнего мальчика.

По предварительным данным, 28 февраля 2023 года примерно в 15 часов 10 минут 8-летний мальчик находился в гостях у друга и проследовал в сторону своего дома. В вечернее время он был обнаружен в промоине у дома по улице Братьев Захаровых города Балаково. Сотрудники областной службы спасения извлекли тело мальчика без признаков жизни.

Следователем СК совместно с судебно-медицинским экспертом проводится осмотр места происшествия и тела, выполняется комплекс проверочных мероприятий, направленных на установление всех обстоятельств произошедшего.

© 2024 Следственное управление Следственного комитета Российской Федерации по Саратовской области

Изображения

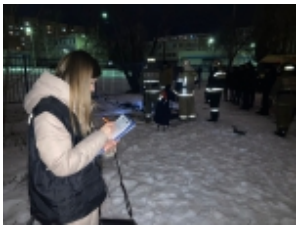

28 Февраля 2023

Адрес страницы: https://saratov.sledcom.ru/news/item/1770248

© 2024 Следственное управление Следственного комитета Российской Федерации по Саратовской области