Суд признал виновным жителя Аткарска в покушении на дачу взятки должностному лицу

Собранные Аткарским межрайонным следственным отделом следственного управления Следственного комитета Российской Федерации по Саратовской области доказательства оказались достаточными для признания 35-летнего местного жителя виновным в совершении преступления, предусмотренного ч. 3 ст. 30 – ч. 3 ст. 291 УК РФ (покушение на дачу взятки должностному лицу лично за совершение заведомо незаконного бездействия, совершенное в значительном размере).

Судом и следствием установлено, что 26 апреля 2022 года в 16 часов 15 минут 35-летний мужчина, предварительно договорившись о встрече с оперуполномоченным группы по контролю за оборотом наркотиков отдела Министерства внутренних дел Российской Федерации по Аткарскому району Саратовской области, попытался передать ему взятку в виде денежных средств в сумме 30 000 рублей. Незаконное вознаграждение предназначалось за

© 2024 Следственное управление Следственного комитета Российской Федерации по Саратовской области

непринятие мер, связанных с не привлечением его к ответственности за незаконное культивирование растений, содержащих наркотические средства по месту его жительства. Сотрудник полиции отказался от взятки и принял меры к пресечению противоправных действий взяткодателя.

Противоправные действия лица выявлены сотрудниками группы ЭБиПК ОМВД России по Аткарскому району Саратовской области.

Приговором суда ему назначено наказание в виде 1 года 6 месяцев лишения свободы условно с испытательным сроком на 3 года и штрафа в размере 60 000 рублей.

Изображения

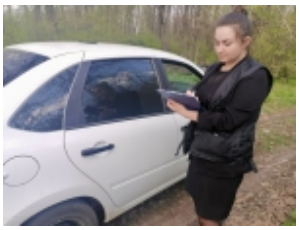

22 Августа 2022

Адрес страницы: https://saratov.sledcom.ru/news/item/1716901

© 2024 Следственное управление Следственного комитета Российской Федерации по Саратовской области