Житель Саратова предстанет перед судом по обвинению в покушении на дачу взятки сотруднику полиции

Следственным отделом по Волжскому району города Саратов следственного управления Следственного комитета России по Саратовской области завершено расследование уголовного дела в отношении 20-летнего местного жителя, обвиняемого в совершении преступления, предусмотренного ч. 3 ст. 30 - ч. 3 ст. 291 УК РФ (покушение на дачу взятки должностному лицу за совершение заведомо незаконных действий).

По данным следствия, 10 июня 2021 года житель города Саратова прибыл в РЭО ГИБДД УМВД России по городу Саратову на 6-м Соколовогорском проезде города Саратова для сдачи теоретической части экзамена на право управления транспортным средством. Из-за неподготовленности к проверке теоретических знаний, он привлек трех лиц, которые обещали посодействовать при сдаче экзаменов, направляя при помощи специальных технических средств, правильные ответы на выпавшие вопросы. Данный факт был выявлен сотрудниками контрольно-профилактического отдела УГИБДД ГУ МВД РФ по Саратовской области. Один из молодых людей, способствовавших использованию специальных технических средств, попытался дать инспектору КПО взятку в размере 30 000 рублей. Незаконное вознаграждение

© 2024 Следственное управление Следственного комитета Российской Федерации по Саратовской области

предназначалось за совершение сотрудником заведомо незаконного бездействия, а именно, за не принятие мер по документированию и привлечению их к предусмотренной законодательством ответственности за незаконное использование специальных технических средств. Сотрудник полиции отказался принять взятку и пресек противоправные действия молодого человека.

Уголовное дело возбуждено по материалам проверки, поступившим из КПО УГИБДД и ОРЧ (СБ) ГУ МВД РФ по Саратовской области.

Обвиняемый признал вину и раскаялся в содеянном.

Следственным органом собраны достаточные доказательства совершения обвиняемым инкриминируемого ему деяния. Уголовное дело с утвержденным обвинительным заключением направлено в суд для рассмотрения по существу.

Изображения

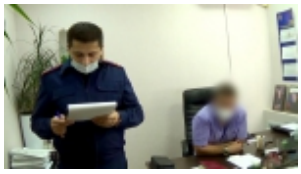

04 Августа 2021

Адрес страницы: https://saratov.sledcom.ru/news/item/1598161

© 2024 Следственное управление Следственного комитета Российской Федерации по Саратовской области