Следователями СК организована проверка по факту выброшенных медицинских карт пациентов

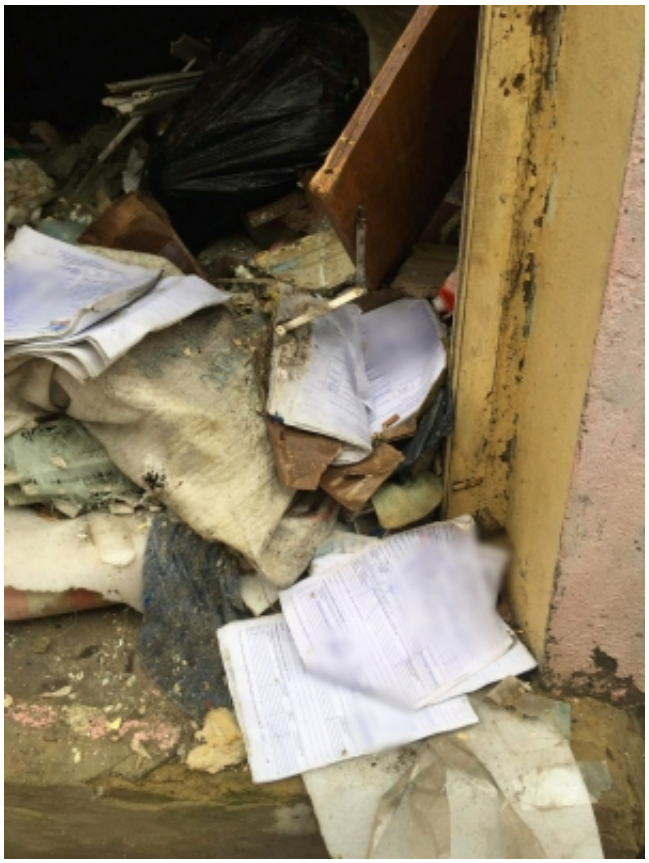

Следственным отделом по Волжскому району следственного управления Следственного комитета Российской Федерации по Саратовской области проводится доследственная проверка по факту обнаружения медицинских карт пациентов лечебного учреждения.

По предварительным данным, 8 апреля 2019 года в городе Саратове местная жительница во дворе и помещениях двух нежилых домов расположенных на улице Соляной города Саратова обнаружила складированный медицинский мусор, среди которого имелись медицинские карты пациентов лечебного учреждения. В медицинских документах указаны анкетные данные граждан, их домашние адреса, диагнозы и результаты обследований. Тем самым, в открытом доступе находились сведения о частной жизни людей, составляющие их личную и врачебную тайну.

© 2024 Следственное управление Следственного комитета Российской Федерации по Саратовской области

В настоящее время выполняется комплекс мероприятий, направленных на установление всех обстоятельств произошедшего. В ходе проведенного осмотра места происшествия вся медицинская документация изъята. Следователями будет выяснено, каким образом в нарушение установленных требований о порядке хранения и уничтожения документации данной категории, медицинские карты больных попали в открытый доступ, кем и при каких обстоятельствах было совершено это деяние. По результатам проверки будет принято процессуальное решение.

Изображения

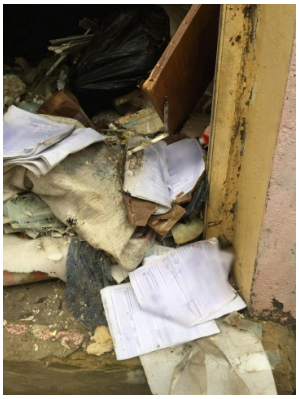

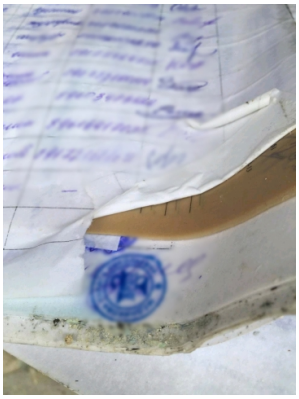

09 Апреля 2019

Адрес страницы: https://saratov.sledcom.ru/news/item/1331890

© 2024 Следственное управление Следственного комитета Российской Федерации по Саратовской области

© 2024 Следственное управление Следственного комитета Российской Федерации по Саратовской области